

PNEUMOMEDICINA 2026

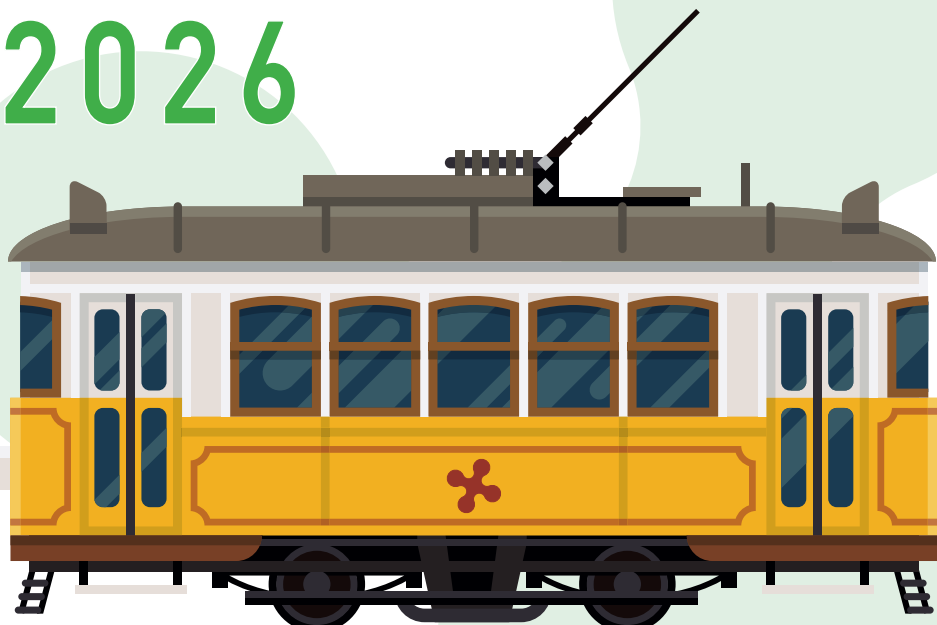

MILANO

27 - 29 MAGGIO 2026

Programma scientifico

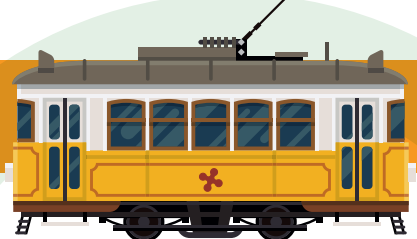

PRESIDENTE DEL CONGRESSO

SERGIO HARARI

Direttore

Clinica Medica a indirizzo cardio-respiratorio

Unità Operativa di Pneumologia e UTIR

Servizio di Emodinamica e Fisiopatologia Respiratoria

Ospedale San Giuseppe MultiMedica IRCCS

Centro di riferimento per le Malattie Polmonari Rare ERN Milano

Dipartimento di Scienze Cliniche e di Comunità

Università degli Studi di Milano

SEGRETERIA SCIENTIFICA

Antonella Caminati

Roberto Cassandro

Davide Elia

Alessandro Lucidi

Francesca Luisi

Maria Rosa Mirenda

Lucia Pacchetti

Federico Tagariello

CON IL PATROCINIO DI:

A I P O

ASSOCIAZIONE
ITALIANA
PNEUMOLOGI
OSPEDALIERI



I T S

ITALIAN
THORACIC
SOCIETY



**SOCIETÀ ITALIANA
DI MEDICINA INTERNA**



UNIVERSITÀ DEGLI STUDI DI MILANO
DIPARTIMENTO DI SCIENZE CLINICHE E DI COMUNITÀ
Department of Clinical Sciences and Community Health

MERCOLEDÌ, 27 MAGGIO 2026

INCONTRO ASSOCIAZIONE LAM ITALIA

sessione non accreditata E.C.M.

Esercizi di riabilitazione polmonare e riflessioni psicologiche per pazienti affette da malattia polmonare rara, Linfangioleiomiomatosi (LAM)

- 16:00** Presentazione evento
S. Melloni – Presidente Associazione LAM Italia
- 16:15** Saluti introduttivi
S. Harari - D. Elia (Pneumologia Ospedale San Giuseppe, Milano)
- 16:30** **RIABILITAZIONE POLMONARE:**
Tecniche ed esercizi di riabilitazione polmonare
V. Galimberti (Fisioterapista Coordinatore Ospedale San Giuseppe, Milano)
- 17:30** Coffee Break
- 17:45** **MENTAL HEALTH:**
Tecniche di Wellbeing
*F.R.Ravani (Psicologa Clinica, Psicoterapeuta Cognitivo-Comportamentale
i.f. Studio Mare Mentis)*
- 18:30** Chiusura dei lavori

GIOVEDÌ, 28 MAGGIO 2026

08:45 Registrazione dei partecipanti

09:00 Apertura dell'evento e Saluti introduttivi

I SESSIONE sessione con televoto

Interstiziopatie: cosa c'è di nuovo?

Moderatori: M. Confalonieri (Trieste) • S. Harari (Milano)

09:15 Sarcoid-like reaction: esiste davvero?

Pro - *P. Cameli (Siena)*

Contro - *E. Balestro (Padova)*

Gran Giurì - *A. Pesci (Parma)*

IERI, OGGI, DOMANI sessione con televoto

10:00 Caso clinico: Quando non c'è solo il tumore - *A. Caminati (Milano)*

10:30 Coffee Break

II SESSIONE

IPF e dintorni

Moderatori: M. Bonifazi (Ancona) • D. Lacedonia (Foggia)

11:00 **LETTURA:**

Novità nella classificazione delle polmoniti interstiziali
S. Piciucchi (Forlì)

11:20 **LETTURA:**

IPF e PPF chi trattare e come: nuovi e vecchi farmaci
S. Harari (Milano)

11:40 **INCONTRO CON L'ESPERTO:**

Criobiopsie e nuove tecniche biottiche: a che punto siamo
V. Poletti (Forlì)

12:00 Discussione degli argomenti trattati

12:15 Amiloidosi e polmone - *F. Napoli (Milano)*

12:30 **INCONTRO CON L'ESPERTO:**

La terapia della sarcoidosi oggi - *E. Bargagli (Siena)*

12:50 Discussione degli argomenti trattati

13:00 Lunch



III SESSIONE sessione con televoto

Volgendo lo sguardo attorno

Moderatori: *F. Bini (Garbagnate) • F. Di Marco (Milano)*

14:00 LETTURA:

Cisti e lesioni simil cistiche nei fumatori con interstiziopatia
M. Zompatori (Milano)

14:20 Sappiamo trattare in Italia l'asma e la BPCO

Pro - *C. Micheletto (Verona)*

Contro - *F. Ricciardolo (Torino)*

Gran Giurì - *A. Spanevello (Varese)*

15:05 INCONTRO CON L'ESPERTO:

PH-ILD: quale terapia? - *M. Confalonieri (Trieste)*

Moderatori: *M. Romagnoli (Treviso) • P. Agostoni (Milano)*

15:25 Trattamento dell'ipertensione arteriosa polmonare nel paziente anziano pluricomorbido

Pro - *F. Luisi (Milano)*

Contro - *L. Scelsi (Pavia)*

Gran Giurì - *A. Garascia (Milano)*

16:10 INCONTRO CON L'ESPERTO:

Quali terapie biologiche nelle ILD associate a malattie reumatiche
R.F. Caporali (Milano)

16:30 Discussione degli argomenti trattati

17:00 Chiusura dei lavori

VENERDÌ, 29 MAGGIO 2026

IV SESSIONE

Più unici che rari

Moderatori: *G. Caramori (Parma) • S. Agati (Como)*

TRE ESPERTI, TRE DIAPOSITIVE, TRE MESSAGGI

- 09:00** ASMD: un ruolo per lo pneumologo? - *F. Luppi (Monza)*
Deficit di alfa-1 antitripsina: quando pensarci - *A.G. Corsico (Pavia)*
Aspetti nutrizionali nel paziente respiratorio
A. Fumagalli (Sesto San Giovanni)
- 09:30** Discussione degli argomenti trattati
- 09:45** Thinking outside the box: perché (a volte) non seguo le linee guida
S. Nava (Bologna)
- 10:00** OSAS: Obesità e malattie respiratorie - *C. Conte (Milano)*
- 10:15** Discussione degli argomenti trattati
- 10:30** **LETTURA:**
Asma grave, EGPA e BPCO: il ruolo della terapia con biologici
F. Menzella (Montebelluna)
- 10:50** **INCONTRO CON L'ESPERTO:**
Resistenze batteriche e antibioticoresistenza - *A. Gori (Milano)*
- 11:10** Coffee break

V SESSIONE

Fuori dal seminato

Moderatori: *A. Brucato (Milano) • S. Harari (Milano)*

TRE ESPERTI, TRE DIAPOSITIVE, TRE MESSAGGI

- 11:30** Hospitalist: come e perché migliora gli outcome - *A. Benetti (Milano)*
Hospital at home - *C. Cogliati (Milano)*
Come organizzare i percorsi in ospedale? - *A.L. Fracanzani (Milano)*
- 12:00** Discussione degli argomenti trattati
- 12:20** **LETTURA:**
La terapia dello scompenso cardiaco oggi - *F. Oliva (Milano)*

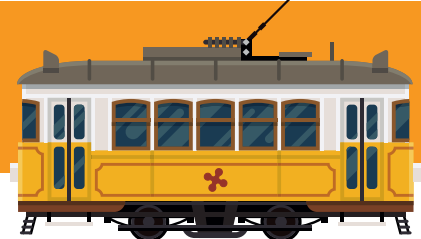

12:40 Thinking outside the box: Comportamento meccanico del polmone fibrotico - *E. Clini (Modena)*

13:00 Discussione degli argomenti trattati

13:15 Lunch

IV SESSIONE

Casi clinici: esperienze a confronto

Moderatori: A. Sanduzzi Zamparelli (Napoli) • A. Caminati (Milano)

14:10 **LETTURA:**

La prevenzione tra vaccini, stili di vita e inquinamento
L. Furlan (Milano)

14:30 Non tutte le cisti sono uguali - *S. Gasparotto (Milano)*
Relazione dell'esperto - *D. Elia (Milano)*

15:00 Una polmonite insolita - *M. Maggisano (Trieste)*
Relazione dell'esperto - *F. Salton (Trieste)*

15:30 Asma eosinofilo grave o BPCO eosinofila grave o semplicemente infiammazione eosinofila come "treatable trait"? - *M. Martella (Modena)*
Relazione dell'esperto - *B. Beghé (Modena)*

16:00 Reverse triggering in corso di NIV in paziente con disfunzione diaframmatica bilaterale e OSAS severa - *G. Fontanili (Bologna)*
Relazione dell'esperto - *L. Pisani (Bologna)*

16:30 Sotto pressione: un caso di ipertensione arteriosa in paziente pneumologico - *E. Verde (Milano)*
Relazione dell'esperto - *C. Lonati (Milano)*

17:00 Questionario di verifica apprendimento ECM

17:15 Conclusioni e chiusura dei lavori

INFORMAZIONI GENERALI

SEDE

HOTEL HILTON MILAN
Via L. Galvani, 12 - 20124 Milano (MI)

ISCRIZIONE

Quote di iscrizioni

Medico	600.00 + IVA
Specializzando – under 30	gratis

La quota di iscrizione comprende:

partecipazione ai lavori scientifici

kit congressuale, coffee break, colazioni di lavoro, attestato di partecipazione

Per iscriversi al Congresso, compilare la scheda presente sul sito

www.centroitalianocongressi.it ed inviarla, unitamente alla copia del bonifico, alla Segreteria Organizzativa - info@centroitalianocongressi.it

Il pagamento può essere effettuato tramite:

bonifico bancario intestato a Centro Italiano Congressi, Crédit Agricole Italia - Viale Gioacchino Rossini, 23 - 00198 Roma - IBAN IT 57J0623003203000036361212

ISCRIZIONI DIPENDENTI PUBBLICHE AMMINISTRAZIONI

Le iscrizioni per i dipendenti delle Pubbliche Amministrazioni dovranno essere corredate di scheda di iscrizione e ordine di acquisto contenente tutti i dati fiscali dell'Ente, oltre al codice univoco PA, in cui si specifichi che il dipendente (indicare nome e cognome) per cui viene richiesta l'iscrizione è autorizzato a frequentare l'evento per aggiornamento professionale, oltre ad ogni altra eventuale informazione che l'Ente stesso ritenga necessaria ed opportuna.

Prego inoltre inviare la suddetta documentazione a info@centroitalianocongressi.it con ricevuta di pagamento allegata.

Per poter ricevere fattura intestata ad un ente pubblico ed emessa con scissione di pagamento oppure in esenzione IVA ai sensi dell'art. 10 del DPR 633/72 come modificato dall'art. 14, comma 10 della legge 24 dicembre 1993 n. 537, dovrà essere inviato ORDINE DI ACQUISTO, come sopra indicato,

IN MANCANZA DELLA DOCUMENTAZIONE RICHIESTA E SOPRA DESCRITTA NON POTRANNO ESSERE EMESSE FATTURE INTESTATE AD ENTI PUBBLICI; in questo caso il pagamento dovrà essere inclusivo di IVA e la fattura verrà intestata al partecipante. Non verranno accettate richieste di modifica delle fatture già emesse o di rimborso dell'IVA.



ACCREDITAMENTO E.C.M. CONGRESSO N. 88-472667

Il Congresso rientra nella normativa che regola l'E.C.M. ed è stato accreditato per:

- **MEDICO CHIRURGO** con le seguenti discipline:
Allergologia e Immunologia Clinica, Anestesia e Rianimazione, Cardiologia, Malattie dell'Apparato Respiratorio, Medicina e Chirurgia di Accettazione e di Urgenza, Medicina Generale (Medici di Famiglia), Medicina Interna, Reumatologia, Oncologia

L'acquisizione dei crediti E.C.M. da parte dei partecipanti è subordinata alla:

- partecipazione ad almeno il 90% delle ore formative registrando la presenza agli orari di inizio e fine lavori per ciascuna giornata
- compilazione corretta del test E.C.M. (almeno l'80% delle risposte esatte) e della scheda di valutazione
- appartenere ad una delle discipline per le quali è stato accreditato l'evento

CREDITI ASSEGNATI N.13

SEGRETERIA ORGANIZZATIVA E PROVIDER E.C.M.



Centro Italiano Congressi

Centro Italiano Congressi C.I.C. S.r.l.

Via Oslavia, 39/b - 00195 Roma

Tel 06 8412673 - info@centroitalianocongressi.it

www.centroitalianocongressi.it



Ringraziamenti

CON IL CONTRIBUTO NON CONDIZIONANTE DI:



**Boehringer
Ingelheim**

e inoltre



sanofi
sanofi | **REGENERON**



MSD

OrphaCare



Dompé

erbe
power your performance.

GRIFOLS



**Lo.Li.
Pharma**



LUSOFARMACO

PNEUMOMEDICINA 2026 MILANO



Centro Italiano Congressi